IM EINSATZ FÜR GAMLITZ • SEIT 1888

FEUERWEHR
DER MARKTGEMEINDE GAMLITZ

Der große Jahresbericht 2018

Wenn Sie Hilfe brauchen
NOTRUF
122

VORWORT

Liebe Gamlitzer/innen!

Bereits zum fünften Mal dürfen wir Ihnen unseren großen Jahresbericht in schriftlicher Form präsentieren. Auch heuer bieten wir diesen ausführlichen Überblick als Download an - die gedruckte Version ist auf 100 Stück limitiert. Wie bereits in den Jahren davor, möchten wir Ihnen einen Einblick in unsere Aufgaben und Leistungen gewähren. Mit unserer neu gestalteten Website wurde im Herbst der vorläufig letzte Teil unseres öffentlichen Auftrittes auf das neue grafische Design umgestellt. Diese ist, wie auch die Seite davor unter www.ff-gamlitz.at zu erreichen, bietet viel Neues und Altbewährtes, dass modern angepasst wurde. Die Website wird zusätzlich auf allen mobilen Endgeräten passend dargestellt.

Das Jahr 2018 - ein Jahr, in dem die Einsatzzahl nach einem sehr einsatzintensiven Jahr wieder stark gesunken ist. Über 80 Einsätze weniger sind die Folge aus einer für Gamlitz optimalen Wetterlage im vergangenen Sommer. Zu immer wieder kehrenden Regenfällen wurden wir auch von Unwetterkatastrophen weitgehend verschont. Somit blieben die Einsatzzahlen bei Wassertransporten und Unwettereisätzen sehr klein. Nichts desto trotz wurden wieder tausende Arbeitsstunden für Einsätze, Übungen und Tätigkeiten investiert, um die verschiedensten Aufgaben bewältigen zu können. Der Trend der letzten Jahre zu mehr technischen und weniger Brandeinsätzen wurde auch dieses vergangene Arbeitsjahr wieder fortgesetzt. Einen ausführlichen Rückblick dazu sehen auf den folgenden Seiten. Nach einer Änderung beim Landesfeuerwehrverband hat dieses vergangene Arbeitsjahr außernatürlich 13 statt 12 Monte. In den nächsten Jahren wird die Statistik dann vom 1.1. bis zum 31.12. geführt werden.

Das Highlight des Jahres 2018 war, aus Sicht der Feuerwehr Gamlitz, die 130-Jahr-Feier am 27. Mai 2018 mit Feldmesse und anschließendem Frühschoppen im Rüsthaus Gamlitz. Wir möchten uns auf diesem Wege nochmals bei allen Gästen für den zahlreichen Besuch bedanken.
Weiters danken wir unserer Bevölkerung für die Unterstützung, den Kameraden für die hervorragende Einsatzbereitschaft und wünschen all unseren Freunden, Gönnern, Kameraden, der Bevölkerung von Gamlitz und Umgebung sowie deren Familien ein unfallfreies und erfolgreiches Jahr 2019!

Im Einsatz für Gamlitz seit 1888.

Karl Alexander Wratschko, HBI
Ortskommandant

Wolfgang Dietrich sen., OBI
Ortskommandant-Stellvertreter

DAS EINSATZJAHR 2018

Mit 32% weniger Einsätzen ging die Einsatzzahl, wie schon in der Einleitung erwähnt, wieder in die Tiefe. Hauptgründe dafür waren der immer wieder kehrende Regen und die somit ausbleibenden Wassertransporte und weniger Unwettereinsätze als in den Jahren davor. Prozentuell veränderte sich auch bei der Unterteilung der Einsatzarten nicht merklich viel. Technische Einsätze hatten wieder die Oberhand und bestimmten das vergangene Einsatzjahr. Diese Zahl stieg sogar um 3% an.

So rückten wir im Jahr 2018 zu insgesamt **163** Einsätzen aus, welche sich wie folgt untergliedern lassen:

EINSATZJAHR 2018

01.12.2017 bis 31.12.2018

149	**Technische Einsätze**
8	**Brandeinsätze**
2	**Brandsicherheitswachen**
4	**Fehlalarme**
482	**Geleistete Einsatzstunden**
1.795	**Geleistete Mannstunden**

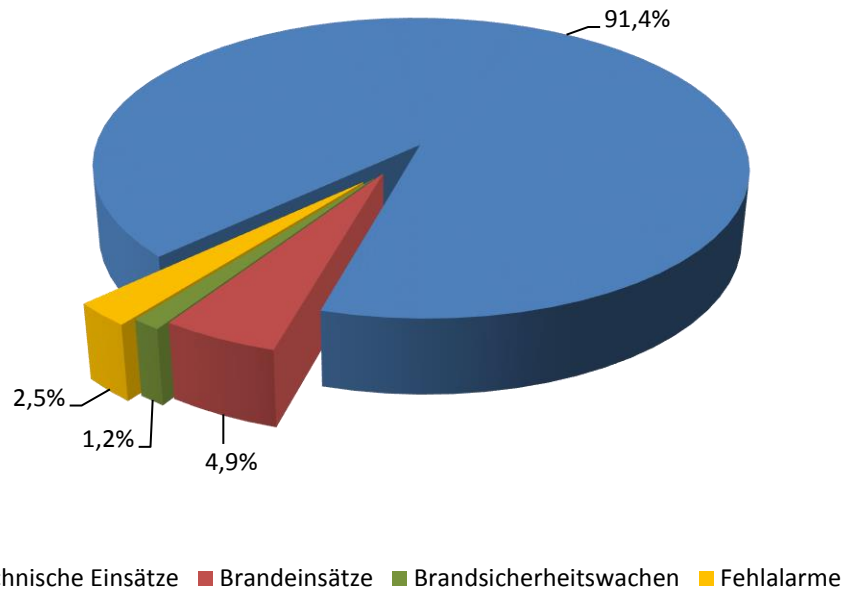

Um diese Aufgaben zu bewältigen wurden insgesamt **980** Kameraden eingesetzt!

In der Monatseinsatzstatistik wirkt sich das nun folgendermaßen aus:

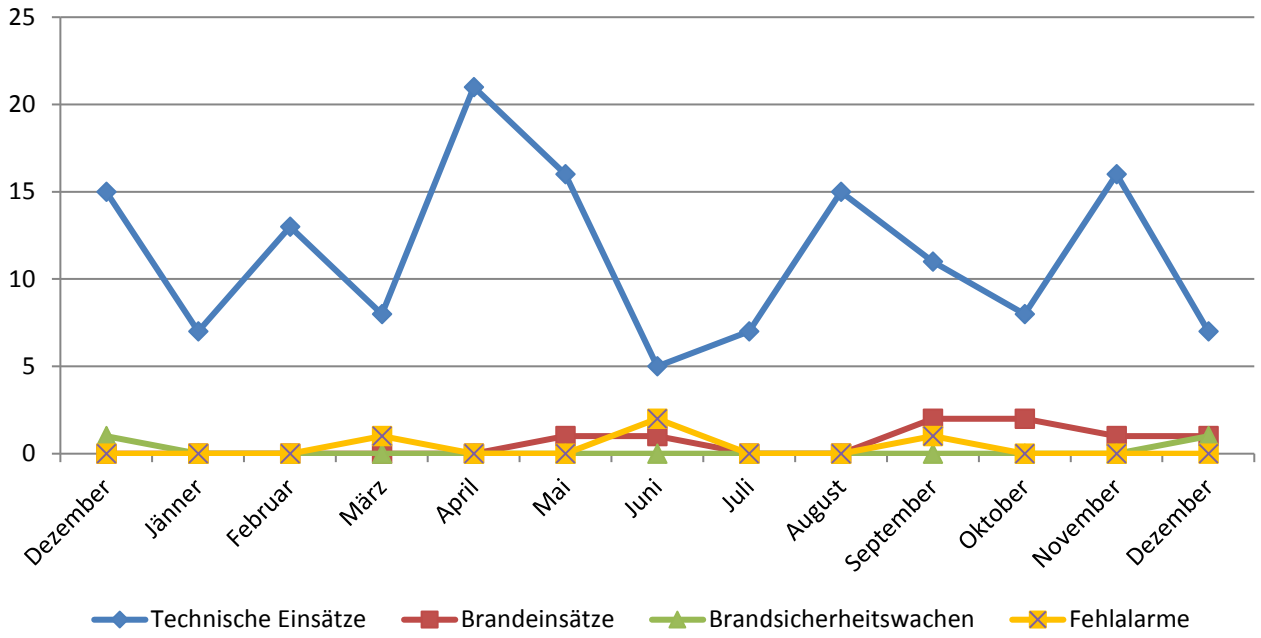

Die Dominanz der technischen Einsätze ist auch hier wieder gut zu erkennen. Wie auch schon in den Vorjahren fallen Brandeinsätze, Brandsicherheitswachen und Fehlalarme nicht wirklich auf. Wie in der Einleitung bereits erwähnt, hatte dieses vergangene Arbeitsjahr außernatürlich 13 statt 12 Monate. Darum ist der Dezember oben zweimal angeführt.

Eine graphische Darstellung der gesamten Einsätze in den vergangenen Jahren ist hier zu sehen:

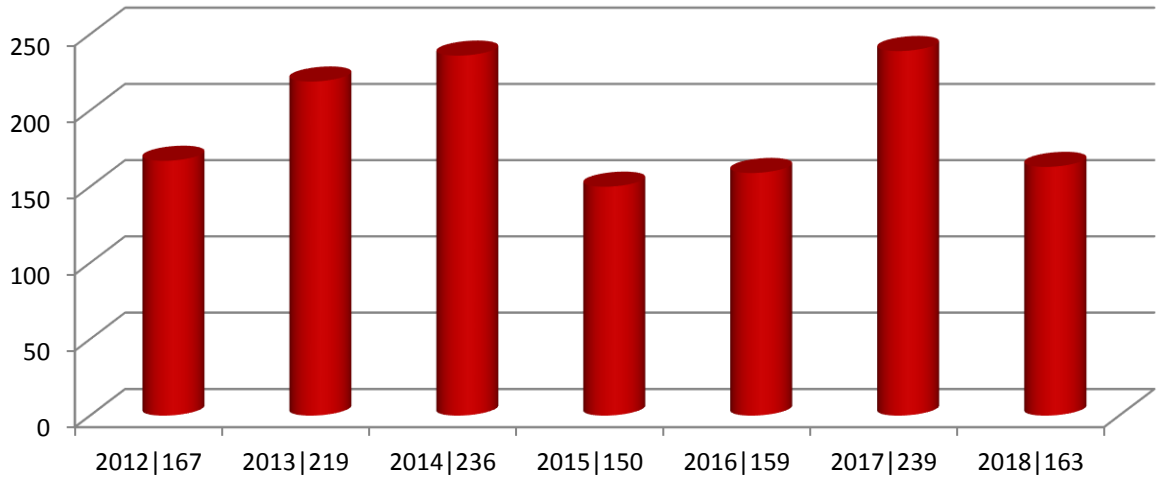

AUFGABEN IN EINSÄTZEN IM DETAIL

Technische Einsätze	Anzahl
Auslaufen von geringen Mengen Öl, Treibstoff	7
Auslaufen von Öl, Treibstoff	2
Auspumparbeiten	8
Beistellen von Geräten	33
Bergen von Tieren	1
Entfernung gefährlicher Baumteile	14
Fahrzeugbergung	34
Freimachen von Verkehrswegen	11
Hochwassereinsatz	9
Notstromversorgung	4
Retten/Befreien von Menschen	1
Schnee-Einsatz	1
Sicherungsdienst	1
Straßen-, Kanalreinigung	55
Sturmeinsatz	9
Türöffnung / Fenstereinstieg	1
Verkehrsregelung	7
Verkehrsunfall mit einspurigem Fahrzeug	4
Verkehrsunfall mit LKW / Traktor	3
Verkehrsunfall mit PKW	15
Wasserschäden / Sonstige	11
Wasserversorgung	20

Brandeinsätze	Anzahl
Gewerbe- / Industriebetrieb	2
Kamin	1
Landwirtschaftlicher Betrieb / Heustock	2
LKW, Bus	1
Müll	1
Wohngebäude	2

Die Meldung erfolgte durch	Anzahl
Brandmelder	4
Florian / Feuerwehr	6
Gemeinde	40
Polizei	6
Privatperson	93
Rotes Kreuz / Sonstige	16

GESAMTSTATISTIK

Einsatzart	Anzahl	Einsatzstunden	Mann	Mannstunden
Brandeinsatz Alarmstufe 1	5	6	54	61
Brandeinsatz Alarmstufe 2	4	4	64	64
Brandeinsatz Alarmstufe 3	3	3	51	62
Brandsicherheitswache	2	3	7	11
Technischer Einsatz Alarmstufe 1	114	408	378	1.030
Technischer Einsatz Alarmstufe 2	33	45	406	458
Technischer Einsatz Alarmstufe 3	1	2	13	32
Technischer Einsatz Alarmstufe 5	1	11	7	77
Alle Einsätze gesamt	**163**	**482**	**980**	**1.795**

Tätigkeitsart	Anzahl	Einsatzstunden	Mann	Stunden
Ausbildungen	23	490	88	658
Feuerwehrjugend	6	35	68	318
Finanzielles	11	72	21	140
Sonstiges	61	2.531	429	7.547
Veranstaltungen	26	179	404	2.773
Verwaltungsarbeiten	30	206	30	206
Wartungsarbeiten	30	115	50	225
Alle Tätigkeiten gesamt	**187**	**3.628**	**1.090**	**11.867**

Übung	Anzahl	Einsatzstunden	Mann	Stunden
Atemschutzübung	3	8	33	80
Bewerbsübung	8	27	37	116
Branddienstübung	2	4	24	42
Sonstige Übung / Technisch	13	49	110	341
Alle Übungen Gesamt	**26**	**88**	**204**	**579**

GESAMTSTATISTIK	376	4.198	2.274	**14.241**

Bei allen Einsätzen, Tätigkeiten und Übungen wurden insgesamt **6.138 km** zurückgelegt!

KURSBESUCHE, FORT- UND WEITERBILDUNGEN

Kurs	Teilnehmer
Atemschutzgeräteträger-Lehrgang	PARTL Friedrich jun. (FM)
Atemschutzwarte-Lehrgang	SCHEUCHER Stefan NEGER Patrick
Erste Hilfe Lehrgang 16 Stunden	LUEGER Verena SKOUMAL-SCHWARZ Maik
Funk-Grundlehrgang	LUEGER Verena SKOUMAL-SCHWARZ Maik
Funk-Lehrgang	SCHNÖNWETTER Helmut NEUBAUER Benjamin SCHEUCHER Stefan SCHANTL Erich
Führungsseminar des ÖBFV	PARTL Friedrich jun. (BR)
Gerätemeister-Lehrgang	SCHANTL Erich
Grundausbildung „Truppführer“	HERZOG Dominik SKOUMAL-SCHWARZ Maik
Grundausbildung Praxis- und Prüfungsmodul	LUEGER Verena SKOUMAL-SCHWARZ Maik
Lehrgang „Waldbrandbekämpfung 1“	LIRZER Erich
Lehrgang für Funker in der Einsatzleitung	LIRZER Erich
Sanitäter-Lehrgang	LIRZER Siegfried LIRZER Erich
Technischer Lehrgang I	HELD Markus PARTL Friedrich jun. (FM) STESSL Patrick
Technischer Lehrgang II	LIRZER Siegfried ZIRNGAST Albert

MANNSCHAFTSSTAND

Status	Anzahl
Aktive Mitglieder	67
Reserve	14
Jugend	2
GESAMT	**83**

bis 15	bis 18	bis 25	bis 40	bis 65	über 65
1	3	14	17	31	17

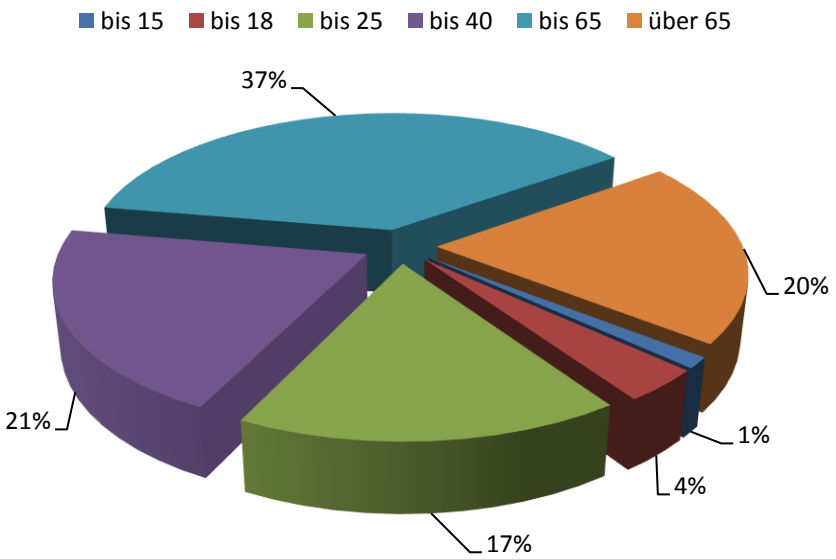

NEUE WEBSITE

Mitte November 2018 – Das Warten hatte ein Ende und unsere neue, bereits im vorigen Jahresbericht angekündigte, Website ging online. Das Ziel, die Seite schlicht, klar und übersichtlich zu gestalten wurde weitgehend umgesetzt. Zudem wird die neue Seite auch für mobile Endgeräte wie Smartphone oder Tablet automatisch und passend dargestellt. Diese ist, wie auch die Seite davor unter www.ff-gamlitz.at zu erreichen, bietet viel Neues und Altbewährtes, dass modern angepasst wurde. In den ersten zwei Monaten durften wir uns bereits über 8.700 Seitenaufrufen freuen.
Wir sagen Danke dafür!

Die Herstellung, die Einrichtung und die Servergebühren während der Programmierphase waren für uns zur Gänze kostenlos. Die bisherigen, laufenden Kosten der alten Seite durch Servergebühren und Instandhaltung konnten wir mit dem neuen Konzept um circa zwei Drittel senken.

„Aussagekräftig und stark füllen wir von nun an Ihren Bildschirm.
Wir freuen uns über weitere, zahlreiche Besuche und wünschen viel Spaß beim Erkunden.“

IM EINSATZ FÜR GAMLITZ • SEIT 1888

WWW.FF-GAMLITZ.AT

HIGHLIGHTS 2018

FEUERWEHRBALL DER FREIWILLIGEN FEUERWEHR GAMLITZ

Zum bereits traditionellen Feuerwehrball lud die Freiwillige Feuerwehr Gamlitz am 06. Jänner 2018 in die Mehrzweckhalle Gamlitz ein.

Eröffnet wurde der Ball mit den Grußworten von HBI Karl-Alexander Wratschko und dem anschließenden Ehrentanz der Kameraden der Feuerwehr Gamlitz.

Um kurz nach Mitternacht folgte die große Preisverlosung: 1. Preis - Reisegutschein von der Firma Altenburger Dach, 2. Preis - Schmuckstück vom Schmuckatelier Krisper und der 3. Preis - Gutschein für ein Grillseminar von der Firma Fleischerei Wagner.

Mit der hervorragenden musikalischen Unterhaltung der Gruppe "Die Granaten" wurde ausgelassen bis in die frühen Morgenstunden gefeiert.Die Freiwillige Feuerwehr Gamlitz bedankt sich bei allen die zum Gelingen des Balles beigetragen haben, den Sponsoren, den Betrieben für die vielen Sachpreise sowie bei allen Ballbesuchern aus und Rund um Gamlitz!

Abschließend möchte das Feuerwehrkommando samt allen Kameraden unseren PFM Maik Skoumal und seiner Corinna recht herzlich zur Verlobung gratulieren.

GEMEINDESKIRENNEN 2018

Mit perfekten Pistenverhältnissen ging am Samstag den 03. März 2018 das Gemeindeschirennen am "Slatar Riegel" der Freiwilligen Feuerwehr und der Marktgemeinde Gamlitz über die Bühne.

Dazu konnte die Feuerwehr Gamlitz zahlreiche Besucher aus Nah und Fern begrüßen. Für das leibliche Wohl wurde seitens der Feuerwehr Gamlitz mit einer eigens errichteten Schneebar gesorgt.

Ein großes Dankeschön gilt der Marktgemeinde Gamlitz unter der Führung von Bürgermeister Komm-.Rat Karl Watschko, der Raiffeisenbank Gamlitz unter der Führung von Dir. Rudolf Gaube, Narrath Karl und Narrath Mario (Zeitnehmung), allen Sponsoren, Pokalspendern, Besuchern, Teilnehmern sowie allen FeuerwehrkameradInnen die zum Gelingen dieser Veranstaltung beigetragen haben.

Allen Siegerinnen und Siegern möchten wir recht herzlich gratulieren!

ERSTER ÖFAST IN GAMLITZ

Am 17.02.2018 fand am Rüsthausgelände der Feuerwehr Gamlitz der neue ÖFAST statt.

Einmal jährlich müssen alle einsatztauglichen Atemschutzgeräteträger einen sogenannten ÖFAST (Österreichischer Feuerwehr Atemschutztest) absolvieren. Dabei adjustiert sich der Kamerad oder die Kameradin in voller Einsatzbekleidung inklusive schwerem Atemschutzgerät und durchläuft mehrere Stationen, welche innerhalb der vorgegebenen Zeit abgeschlossen werden müssen. Dieser Test soll, neben dem alle fünf Jahre wiederkehrenden AKL – Test zusätzlich, über die gesundheitliche Tauglichkeit sowie der körperlichen Eignung des Feuerwehrkameraden oder der Kameradin in einem möglichen Atemschutzeinsatz Aufschluss geben.

Vielen Dank an die Kameraden der Feuerwehr Gamlitz sowie den Kameraden der Nachbarwehren des Abschnittes 5 für die Teilnahme in Gamlitz.

FUNKLEISTUNGSABZEICHEN (FULA) IN SILBER

Recht herzlich gratulieren möchte das Feuerwehrkommando samt Kameradschaft unsere beiden Kameraden LM d.V. Erich Lirzer und OFM Florian Baumann zum erreichten Funkleistungsabzeichen in Silber!

AUSFLUG AUF DEN DACHSTEIN

Am 6. Juli starteten einige besonders motivierte Kameraden der Freiwilligen Feuerwehr Gamlitz einen Kurzausflug in Richtung Dachstein! Nach der Nächtigung im „Bergerhof“ ging es bereits um 8:30 mit der Gondel los Richtung Gipfel. Auf 2.700 Metern Seehöhe war dann Endstation, ab hier ging es die restlichen 295 Höhenmeter zu Fuß weiter.
Das Wetter war uns nicht besonders glücklich gesonnen, aber nichts desto trotz kämpften wir uns bei starkem Nebel und pfeifendem Wind weiter in Richtung Gipfel vor. Nachdem wir die ersten Kilometer im Schnee zurückgelegt hatten, ging es auf dem Klettersteig weiter in die Höhe. Schlussendlich erreichten wir voller Stolz das Gipfelkreuz auf 2.995 Metern Seehöhe! Obwohl wir die ansonsten wunderschöne Aussicht vom Gipfel nicht genießen konnten, war es trotzdem ein unvergessliches und wunderschönes kameradschaftliches Erlebnis!
Nach unserem Abstieg, traten wir nach einer ordentlichen Stärkung im Panoramarestaurant (leider ohne Panorama) wieder die Heimreise an.

Die Teilnehmer des Ausfluges möchten sich noch einmal recht herzlich beim Kommando der Freiwilligen Feuerwehr Gamlitz, bei der Marktgemeinde Gamlitz und vor allem bei Organisator HFM Albert Zirngast bedanken!

Bericht: LM d.V. Erich Lirzer

130 JAHRE FF-GAMLITZ

Am 27. Mai 2018 feierte die Freiwillige Feuerwehr Gamlitz ihr 130-jähriges Bestandsjubiläum in Form einer Feldmesse mit anschließendem Frühschoppen. Neben zahlreichen Ehrungen für besonders engagierte Kameraden aus dem gesamten Abschnitt 5, bildete die Segnung der neu angeschafften Tragkraftspritze – einer Fox 4 – den Höhepunkt der Veranstaltung.
Auch die frisch restaurierte Feuerwehrkutsche, mit einer aufgebauten Abprotzspritze, war ein absoluter Hingucker und brachte die Gäste spätestens nach erfolgreich durchgeführtem Funktionstest, zum Schmunzeln. Beeindrucken konnte die Freiwillige Feuerwehr Gamlitz auch mit einer traditionellen Gesangseinlage des „Feuerwehrliedes“, einer abgewandelten Form des Kaiserjägermarsches.

Die Freiwillige Feuerwehr Gamlitz möchte sich noch einmal für das Erscheinen der zahlreichen Ehrengäste aus Wirtschaft, Politik und dem Feuerwehrwesen, sowie für die starke Anteilnahme der Gamlitzer Bevölkerung bei dieser Veranstaltung bedanken!
Abschließend möchte sich das Kommando bei allen Kameradinnen und Kameraden, sowie freiwilligen Helferinnen und Helfern bedanken, die die Freiwillige Feuerwehr Gamlitz bei dieser Veranstaltung so tatkräftig unterstützt haben! Wir sind sehr froh über die gut besuchte Veranstaltung sowie die positive Resonanz und Unterstützung der Bevölkerung und werden dadurch auch in Zukunft bestens für Ihre Sicherheit sorgen können!

Bericht: LM d.V. Erich Lirzer | Fotos: FF Gamlitz & Günter Simmerl

HERZLICHEN GLÜCKWUNSCH

… ZUM 60. GEBURTSTAG

PFM Adelheid Scheucher
OLM d.F. Franz Faustmann

… ZUM 90. GEBURTSTAG

ELM Alois Glück

… ZUM 70. GEBURTSTAG

EHBM Franz Trettnak

… ZUR VERMÄHLUNG

HFM Johann Wratschko und seiner Katharina
PFM Maik Skoumal-Schwarz und seiner Corinna
HFM Daniel Kaschowitz und seiner Sabrina

BRANDEINSATZÜBUNGEN

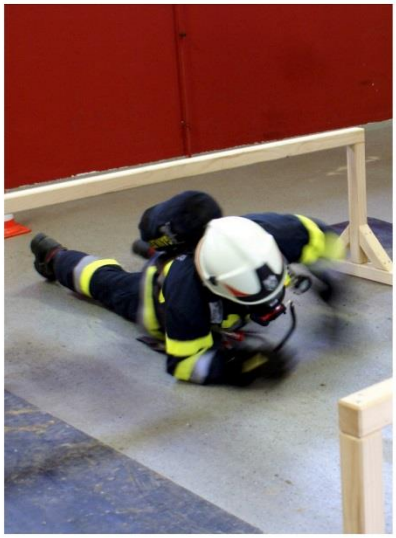

TECHNISCHE ÜBUNGEN

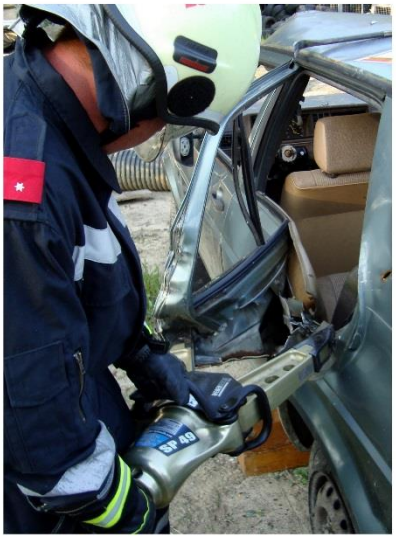

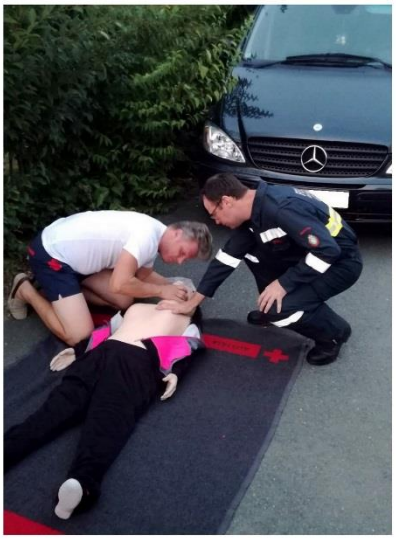

TERMINE FÜR 2019

01.05.2019 | 10:00 Uhr | MARKTPLATZ GAMLITZ
MAIBAUMAUFSTELLEN

05.05.2019 | 09:00 Uhr | MESSE IN DER KIRCHE
FLORIANI – SONNTAG

03. - 06.10.2019
53. GAMLITZER WEINLESEFEST

12.10.2019 | 12:00 Uhr | MARKTPLATZ GAMLITZ
HERBSTFEST MIT MAIBAUMUMLEGEN

24.12.2019 | VORMITTAGS | RÜSTHAUS GAMLITZ
FRIEDENSLICHTAUSGABE

NEUE WEBSITE ONLINE

IM EINSATZ FÜR GAMLITZ • SEIT 1888

WWW.FF-GAMLITZ.AT

IMPRESSUM:

Freiwillige Feuerwehr Gamlitz
Eckberger Weinstraße 180
8462 Gamlitz
kdo.009@bfvlb.steiermark.at
www.ff-gamlitz.at

DER GROSSE JAHRESBERICHT
Ausgabe 5 | Februar 2019
Datenquelle: FDISK, LFV Stmk. | Stand: 02/2019
Für das Arbeitsjahr 2018 (01.12.2017 – 31.12.2018)
Grafik und Layout: LM d.V. Thomas Koch

© 2019 Eigentümer aller Beiträge ist, wenn nicht anders angegeben, die Freiwillige Feuerwehr Gamlitz.
Satz- und Druckfehler sowie Terminänderungen vorbehalten.